Внесение изменений в Генеральный план муниципального образования сельского поселения Нижнепавловский сельсовет Оренбургского района Оренбургской области
Основная часть
Карта функциональных зон (фрагмент, населенный пункт)

Условные обозначения

Границы

- Муниципального образования
- Сельского поселения
- Населенного пункта

Функциональные зоны

Жилые зоны "Ж"

- Ж.1 — Малоэтажной застройки домами индивидуальными, блокированными и секционными (1-4 этажей)

Общественно-деловые зоны "ОД"

- ОД.1 — Местных объектов культуры и образования
- ОД.2 — Общественно-деловой застройки учреждений здравоохранения и социального обеспечения
- ОД.4 — Общественно-деловой застройки спортивно-зрелищными объектами

Производственные зоны "П"

- П.1 — Объектов производственных, коммунально-складских, промышленных, продовольственного снабжения, сбыта и заготовок

Инженерно-транспортная инфраструктура "ИТИ"

- ИТИ.1 — Автомобильных дорог, объектов придорожного сервиса
- ИТИ.2 — Трубопроводных, кабельных, радиорелейных и воздушных линий связи и радиофикации, воздушных линий электропередач и конструктивных элементов и сооружений, объектов связи

Рекреационные и озелененные территории "РОТ"

- РОТ.1 — Озелененные территории общего пользования (парков, городских садов, скверов, бульваров, набережных)
- РОТ.2 — Открытых пространств, используемых населением в рекреационных целях (городских лесов, лесопарков)

Зона специального назначения "СН"

- СН.1 — Размещение объектов захоронения

Зона сельскохозяйственного использования "СХ"

- СХ.1 — Земельных участков, используемых в целях сельскохозяйственного производства до момента изменения вида использования в соответствии с утвержденными проетами планировки территории и генеральным планом

Объекты местного значения

- Водонапорная башня

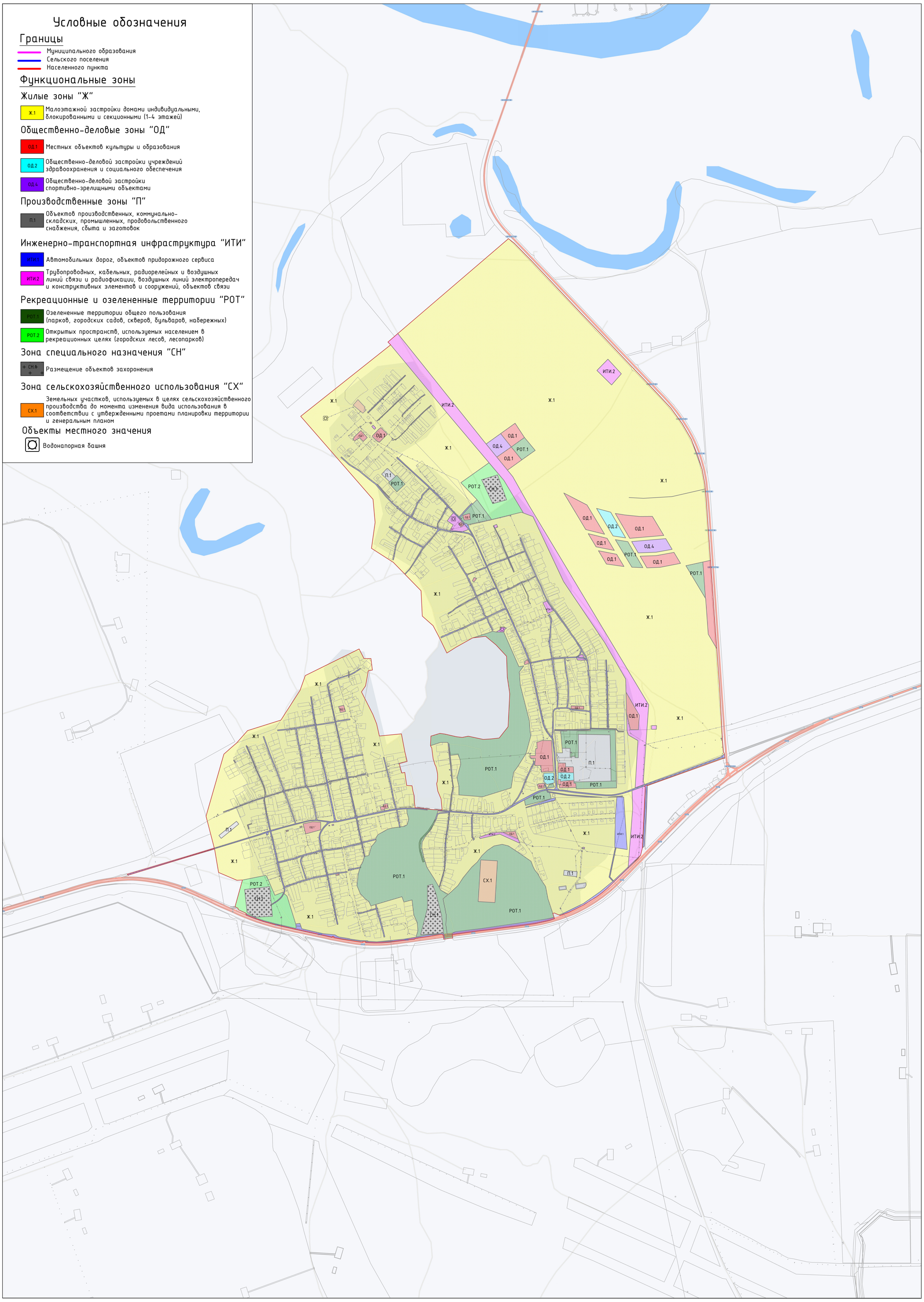

Изм.	Кол.уч.	Лист	док.	Подпись	Дата	Внесение изменения в Генеральный план муниципального образования Нижнепавловский сельсовет Оренбургского района Оренбургской области
Разработал	Фаязиллин					Основная часть — Стадия / Лист / Листов
Проверил						
Утвердил	Волков					Карта функциональных зон (фрагмент, населенный пункт) — ООО "РКЦ"